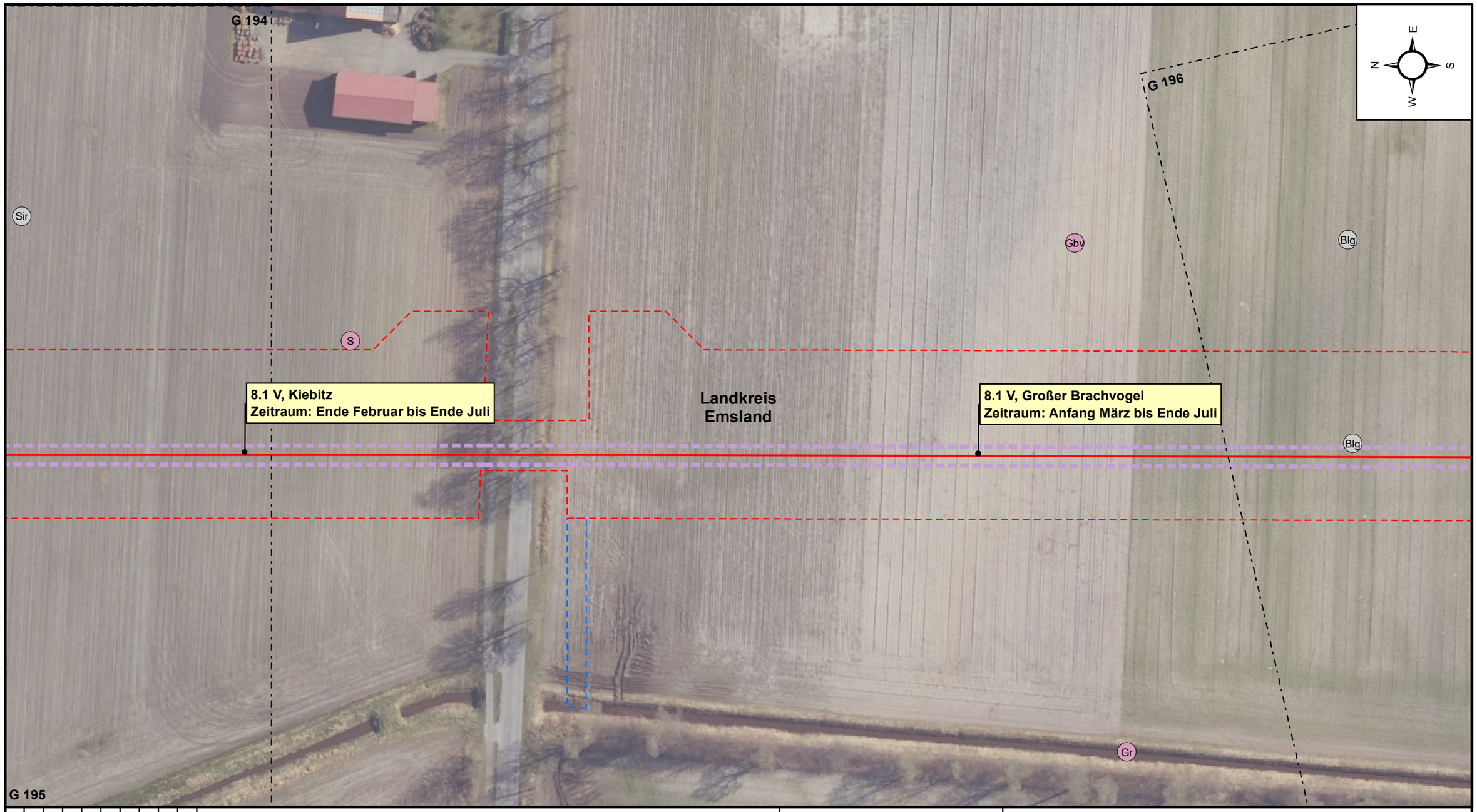

0 10 20 30 40 50 Meter

- geplante Leitung
- Arbeitsstreifen / RLP (Rohrlagerplatz) / Überfahrt / Zufahrt
- Stationsfläche
- potenzielle Versickerungsfläche (Wasserhaltung) / temporäre Oberflächennutzung bzw. Schlauchleitung (Wasserhaltung)
- Schalthaus KKS
- Landesgrenze Niedersachsen / Nordrhein-Westfalen
- Landkreisgrenze mit Bezeichnung
- G 001 Blattschnitt

Anschl.-Blatt G 194A

Prüfungen	
Kapitel 15 LBP, Anlage 1 erstellt am 26.05.2025 durch Opitz / Bosch & Partner GmbH	
geprüft: 28.05.2025, Avermann / Bosch & Partner GmbH	freigegeben: 30.05.2025, Menn / OGE GmbH

Plan-Berichtigungen

Revision	Datum	Freig.
01	31.03.2026	Menn, OGE

Auftragnehmer: bosch & partner, uventus

Vorhabenträgerin: OGE

H2ercules Nordsee-Ruhr-Link (NRL III) / Bunde - Wettringen

Bundesland: Niedersachsen Reg.-Bez: - Landkreis: Emsland	OGE Proj. Nr.: LB-24066	Leitungs-Nr. 503/000/000
Kapitel 15 LBP, Anlage 3		Revision 01
Maßnahmen Baufeld - Schutzgut Tiere	Maßstab 1:1.000	Blatt-Nr. G 195

Anschl.-Blatt G 196

Kartengrundlagen WMS NW DOP Geobasis NRW © Land NRW (2024) / WMS NI DOP © LGLN (2024) Datenlizenz Deutschland - Namensnennung - Version 2.0.
Weitere Vervielfältigungen hiervon sind nicht gestattet.